గురువారం 7 ఆగస్టు 2025

తెలంగాణ గీతం

తెలుగు దినపత్రిక

సంపుటి : 01 • సంచిక : 72 • పేజీలు : 4 • వెల రూ. 4/-

రంగారెడ్డి, నల్గొండ,ఖమ్మం, మెదక్, యాదాద్రిభువనగిరి,సూర్యాపేట,వరంగల్, నాగర్ కర్నూల్, హైదరాబాద్,వికారాబాద్, మహబూబ్నగర్, జనగాం, ములుగు,

విలేకరులు కావలెను

రిపోర్టర్లు కావలెను తెలంగాణలో తెలంగాణ గీతం తెలుగు దినపత్రిక కోసం జిల్లా స్టాఫ్ రిపోర్టర్లు మరియు నియోజకవర్గ మరియు మండలాల వారీగా రిపోర్టర్స్ కావలెను సంప్రదించవలసిన ఫోన్ నెంబర్

8985188834

చైనా పర్యటనకు ప్రధాని మోదీ షెడ్యూల్ ఖరారు

- 'గల్వాన్' ఘటన తర్వాత తొలిసారి!
- తియాంజిన్ వేదికగా ఆగస్టు 31, సెప్టెంబర్ 1 తేదీల్లో జరగనున్న షాంఘై సహకార సదస్సులో ఆయన పాల్గొననున్నారు.
- ఈ పర్యటనలో రష్యా అధ్యక్షుడు పుతిన్, చైనా అధ్యక్షుడు షీ జిన్‌పింగ్‌లతో మోదీ ప్రత్యేకంగా భేటీ అయ్యే అవకాశం

ఉత్తరాఖండ్ జలప్రళయం..

- 28 మంది కేరళ పర్యాటకుల బృందం గల్లంతు
- ఆ బృందంలోని వారిలో 20 మంది మహారాష్ట్రలో స్థిరపడిన వారు
- మిగిలిన 8 మంది కేరళలోని వివిధ జిల్లాలకు చెందిన వారిగా తెలిసింది.

అందువల్లే మోదీ ట్రంప్ వ్యాఖ్యలకు అడ్డు చెప్పట్లేదు

- కాంగ్రెస్ అగ్రనేత రాహుల్ గాంధీ
- టారిఫ్‌లపై ట్రంప్ పదేపదే బెదిరింపులకు పాల్పడినా మోదీ మౌనంగా ఉండిపోయారు
- రష్యా చమురు ఒప్పందాల ఆర్థిక వ్యవహారాలు బయటపడతాయి

రాహుల్ గాంధీని ప్రధాని చేస్తాం

- సీఎం రేవంత్ కీలక వ్యాఖ్యలు
- బీసీల రిజర్వేషన్ల కోసం గల్లీ నుంచి ఢిల్లీ దాకా పోరాటం చేస్తాం
- కేంద్ర ప్రభుత్వంపై ఒత్తిడి తెచ్చేందుకు ఇండియా కూటమి మద్దతు ఇస్తుంది
- బీసీ రిజర్వేషన్ బిల్లు ఆమోదం కోసం రాష్ట్రపతిని అపాయింట్‌మెంట్ అడిగాం.. కానీ ఇవ్వలేదు
- బీసీ రిజర్వేషన్ల కల్పనలో కేంద్రం నిర్లక్ష్యంగా వ్యవహరిస్తోంది

ఢిల్లీ

బీసీ రిజర్వేషన్ల కోసం తెలంగాణ కాంగ్రెస్ నాయకులు అంత కదం తొక్కారు. ఈ మేరకు ఢిల్లీలోని జంతర్ మంతర్ వద్ద బీసీ రిజర్వేషన్ల బిల్లు అమలుకు ధర్నా చేపట్టారు. బీసీ రిజర్వేషన్లు ఇచ్చే వరకు వదలము అని నినదాలు చేశారు. ఈ ధర్నాలో సీఎం రేవంత్ రెడ్డి పాల్గొని మీడియాతో కీలక వ్యాఖ్యలు చేశారు. బీసీల రిజర్వేషన్ల కోసం గల్లీ నుంచి ఢిల్లీ దాకా పోరాటం చేస్తామని సీఎం రేవంత్ రెడ్డి అన్నారు. బీసీ రిజర్వేషన్లపై అసెంబ్లీలో బిల్లు ఆమోదింపజేసి.. రాష్ట్రపతికి పంపినట్లు తెలిపారు. ఇంతవరకు రాష్ట్రపతి బిల్లును ఆమోదించలేదని మండిపడ్డారు. కేంద్ర ప్రభుత్వంపై ఒత్తిడి తెచ్చేందుకు ఇండియా కూటమి మద్దతు ఇస్తుందని పేర్కొన్నారు. బీసీ రిజర్వేషన్ బిల్లు ఆమోదం కోసం రాష్ట్రపతిని అపాయింట్‌మెంట్ అడిగాం.. కానీ ఇవ్వలేదని రేవంత్ రెడ్డి ఆవేదన వ్యక్తం చేశారు. బీసీ రిజర్వేషన్ల - మిగతా3లో

ఢిల్లీలో రేవంత్ రెడ్డి అండ్ బ్యాచ్ డ్రామా అట్టర్ ఫ్లాప్

- బీసీ ధర్నాపై హరీశ్‌రావు సెటైర్లు
- ఢిల్లీ వేదికగా నిర్వహించిన దొంగ దీక్షకు.. కూతవేటు దూరంలో ఉండి రాహుల్ గాంధీ రాలేదు
- మాకు బీసీల కన్నా బిహారే ముఖ్యమని ఏఐసీసీ అధ్యక్షుడు మల్లికార్జున ఖర్గే రాలేదు

హైదరాబాద్

బీసీలకు 42శాతం కోటా పేరిట సీఎం రేవంత్ రెడ్డి అండ్ బ్యాచ్ ఢిల్లీ వెళ్లిన చేసిన డ్రామా అట్టర్ ఫ్లాప్ అయ్యిందని మాజీ మంత్రి, బీఆర్ఎస్ నేత హరీశ్‌రావు విమర్శించారు. ఢిల్లీ వేదికగా నిర్వహించిన దొంగ దీక్షకు.. కూతవేటు దూరంలో ఉండి రాహుల్ గాంధీ రాలేదని.. మాకు బీసీల కన్నా బిహారే ముఖ్యమని ఏఐసీసీ అధ్యక్షుడు మల్లికార్జున ఖర్గే రాలేదని తెలిపారు. - మిగతా3లో

రాజకీయ పోరాటాల కోసం కోర్టును వాడుకోవద్దు

- ప్రభుత్వ ప్రకటనల్లో ముఖ్యమంత్రి, మాజీ సీఎంలకు సంబంధించిన ఫొటోలు ఉండడం సర్వసాధారణమైన విషయం
- దానిని అనవసర రాద్ధాంతం చేసే ప్రయత్నాలు మానుకోవాలి
- గతంలో తమిళనాడు ప్రభుత్వానికి వ్యతిరేకంగా మద్రాస్ హైకోర్టు ఇచ్చిన మధ్యంతర ఉత్తర్వులను, సదరు పిటిషనను సర్వోన్నత న్యాయస్థానం కొట్టేసింది

2

ఏఐతో ఉద్యోగాలు పోవు

- ఏఐ వల్ల ఉద్యోగాలు కోల్పోవాల్సి వస్తుందనే అంతా ఆందోళన చెందుతున్నారు
- కానీ ఏఐ ప్రస్తుతం జరుగుతున్న పనిని మార్చేసి అందులో నూతనత్వం తీసుకు వస్తుంది
- భవిష్యత్తులో ఏఐ కారణంగా భవిష్యత్తులో మూడు ప్రధాన కొత్త ఉద్యోగాలు పుట్టుకొస్తాయి

సమస్యల సుడిగండంలో గులాబీ దళపతి?

- ఆధిపత్య పోరుతో అన్నా, చెల్లెలు మధ్య ఎవరికి నచ్చ చెప్పలేక, హెచ్చరించలేక సతమతమౌతున్నారు.
- పార్టీ పగ్గాలు వారసునికి అప్పగించి దర్జాగా ఫామ్ హౌస్ నుంచి రాజకీయాలు చేయవచ్చని భావించిన కేసీఆర్ ప్రస్తుతం పార్టీ ఎదుర్కొంటున్న గడ్డ పరిస్థితిని ఎలా అధిగమించాలి అనే దీర్ఘాలోచనలో పడిపోయారు.
- ఇలాంటి పరిస్థితుల్లో తన వారిని ఏవిధంగా రక్షించుకోవాలని ఆలోచనలు చుట్టుముట్టి ఆయన్ను మరింత క్రుంగదీసేలా చేస్తున్నాయి.

హైదరాబాద్

ఓటమి పాలైన తర్వాత జరిగిన వరుస పరిణామాలు కేసీఆర్ కు పెద్ద తలనొప్పిగా మారాయి. ఓటమి షాక్ లో నుంచి తేరుకునే లోపే ప్రమాదవశాత్తు పడి కాలు విరగడం, తరువాత లిక్కర్ కేసులో కూతురు కవిత జైలు పాలు కావడం, కొడుకు కేటీఆర్ కార్ రేసు కేసులో, తాను, తన మేనల్లుడు హరీష్ రావు కాళేశ్వరం కేసులో విచారణ ఎదుర్కోవాల్సి రావడం ఒక వంతైతే మరోవైపు ఇంట్లో అంతకలహాలు పార్టీలో లుకలుకలు కేసీఆర్ ను కలవరపెడుతున్నాయి. ఆధిపత్య పోరుతో అన్నా, చెల్లెలు మధ్య ఎవరికి నచ్చ చెప్పలేక, హెచ్చరించలేక సతమతమౌతున్నారు. పార్టీ పగ్గాలు వారసునికి అప్పగించి దర్జాగా ఫామ్ హౌస్ నుంచి రాజకీయాలు చేయవచ్చని భావించిన కేసీఆర్ ప్రస్తుతం పార్టీ ఎదుర్కొంటున్న గడ్డ పరిస్థితిని ఎలా అధిగమించాలి అనే దీర్ఘాలోచనలో పడిపోయారు. తాజాగా కాళేశ్వరం పై వచ్చిన ఘోష్ కమిషన్ విడుదల చేసిన రిపోర్ట్ ఆధారంగా ప్రభుత్వం ఏ విధంగా చర్యలకు ఉపక్రమిస్తుందనే విషయంలో ఎటుపాలుపోని స్థితిలో ఉన్నట్లు - మిగతా3లో

ముస్లిం రిజర్వేషన్ల కోసమే కాంగ్రెస్ ధర్నా

- కామారెడ్డి డిక్లరేషన్ కానే కాదు.. ముమ్మాటికీ ముస్లిం డిక్లరేషనే
- బీసీలకు 5శాతం పెంచి.. ముస్లింలకు అదనంగా 10 శాతం రిజర్వేషన్లు కల్పించే కుట్ర జరుగుతుంది
- బీసీ ముసుగులో ముస్లింలకు 100శాతం రిజర్వేషన్లను అమలు చేసే కుట్ర జరుగుతోంది
- కేంద్రమంత్రి బండి సంజయ్
- బీసీలకు 42 శాతం రిజర్వేషన్లను అమలు చేస్తేనే మద్దతిస్తాం

ఎంఎస్ఎంఈ రంగం సమగ్ర ఆర్థిక ప్రగతికి కీలక క్షేత్రం

- మధిర నియోజకవర్గంలో రెండు పారిశ్రామిక పార్కులకు ఆర్థిక సహాయం అందించండి
- ప్రతి నియోజకవర్గంలో ఎంఎస్ఎంఈ పార్కులు ఏర్పాటు చేస్తున్నాం
- కేంద్ర మంత్రి జితేంద్ర మాంజిని కలిసి విజ్ఞప్తి చేసిన డిప్యూటీ సీఎం భట్టి విక్రమార్క మల్లు, పరిశ్రమల శాఖ మంత్రి శ్రీధర్ బాబు

న్యూఢిల్లీ

తెలంగాణ రాష్ట్రం ఎంఎస్ఎంఈ (మైక్రో, చిన్న మరియు మధ్యతరః పరిశ్రమల)రంగ అభివృద్ధిలో మరో అడుగు ముందుకు వేస్తోంది, రాష్ట్రంలో చిన్న, మధ్య తరహా పరిశ్రమలను ప్రోత్సహించేందుకు రెండు కొత్త ఎంఎస్ఎంఈ పార్కులను ఏర్పాటు చేయాలని రాష్ట్ర ప్రభుత్వం నిర్ణయించిందనీ డిప్యూటీ సీఎం భట్టి విక్రమార్క మల్లు కేంద్ర ఎంఎస్ఎంఈ మంత్రి జితన్ రామ్ మాంజీ కి వివరించారు. బుధవారం ఉదయం ఢిల్లీలో కేంద్ర మంత్రిని డిప్యూటీ సీఎం తో పాటు పరిశ్రమల శాఖ మంత్రి శ్రీధర్ బాబు, సాంఘీక సంక్షేమ శాఖ మంత్రి అడ్లూరి లక్ష్మణ్, ఎంపీ మల్లు రవి , కలిసి విజ్ఞప్తి చేసి లేఖను అందించారు. ఎంఎస్ఎంఈ రంగం సమగ్ర ఆర్థిక ప్రగతికి కీలక క్షేత్రంగా మారుతుందని అన్నారు.రాష్ట్ర ప్రభుత్వం తరఫున, ఖమ్మం జిల్లా మధిర మండలంలోని యెండపల్లి, ఎర్రుపాలెం మండలంలోని రె మిడిచర్ల గ్రామాల్లో - మిగతా3లో

తెలంగాణ గీతం
గురువారం 7 ఆగస్టు 2025

రాజకీయ పోరాటాల కోసం కోర్టును వాడుకోవద్దు

న్యూఢిల్లీ: ప్రభుత్వ ప్రకటనల్లో ముఖ్యమంత్రి, మాజీ సీఎంలకు సంబంధించిన ఫొటోలు ఉండడం సర్వసాధారణమైన విషయమని, దానిని అనవసర రాద్ధాంతం చేసే ప్రయత్నాలు మానుకోవాలని సుప్రీం కోర్టు బుధవారం వ్యాఖ్యానించింది. ఈ క్రమంలో గతంలో తమిళనాడు ప్రభుత్వానికి వ్యతిరేకంగా మద్రాస్ హైకోర్టు ఇచ్చిన మధ్యంతర ఉత్తర్వులను, సదరు పిటిషన్‌నూ సర్వోన్నత న్యాయస్థానం కొట్టేసింది.

'స్టాలిన్ విత్ యూ(ఉంగలదాన్' కార్యక్రమం విషయంలో అన్నాడీఎంకేకు సుప్రీం కోర్టులో చుక్కెదురైంది. ఆ ప్రకటనల్లో సీఎం ఫొటో, పేరు ఉండడంలో ఎలాంటి అభ్యంతరాలు లేవంటూ బుధవారం స్పష్టం చేసింది. గతంలో మద్రాస్ హైకోర్టు తమిళనాడు ప్రభుత్వానికి వ్యతిరేకంగా తీర్పును కొట్టేసింది. అలాగే పిటిషనర్ అయిన అన్నాడీఎంకే సీనియర్ నేత, రాజ్యసభ సభ్యుడు వీసీ షణ్ముగంకు రూ.10 లక్షల జరిమానా విధిస్తూ మందలించింది.

మద్రాస్ హైకోర్టు తీర్పును సవాల్ చేస్తూ తమిళనాడు ప్రభుత్వం సుప్రీం కోర్టులో ఓ పిటిషన్ వేసింది. ఈ పిటిషన్‌ను విచారణ జరిపిన భారత ప్రధాన న్యాయమూర్తి జస్టిస్ బీఆర్ గవాయ్ నేతృత్వంలోని త్రిసభ్య ధర్మాసనం.. సంక్షేమ పథకాల ప్రచారంలో సీఎం ఫొటో వాడడం తప్పేం కాదని స్పష్టం చేసింది. చాలా రాష్ట్రాల్లో ఇది జరుగుతోందని గుర్తు చేసింది. అలాగే గతంలో అన్నాడీఎంకే ప్రభుత్వం కూడా ఇదే తరహాలో పథకాలను కొనసాగించిన తీరుపైనా ప్రశ్నలు గుప్పించింది. ఈ క్రమంలో పిటిషనర్ అన్నాడీఎంకే నేత అయిన షణ్ముగంను ఉద్దేశిస్తూ కీలక వ్యాఖ్యలు చేసింది. బతికి ఉన్న వ్యక్తులతో పాటు మాజీ సీఎంలు, పార్టీ నేతలు, పొలిటికల్ పార్టీల పేర్లను సంక్షేమ పథకాలకు పెట్టొద్దని, అందుకు సంబంధించిన ఫొటోలను కూడా వినియోగించవద్దని గతంలో

షణ్ముగం పిటిషన్ ఆధారంగానే మద్రాస్ హైకోర్టు తీర్పు వెల్లడించింది. అయితే సుప్రీం కోర్టు మాత్రం ఆ పిటిషన్‌ను తోసిపుచ్చింది.. "కేవలం ఒక నేతను, ఒక పార్టీనే పిటిషనర్ లక్ష్యంగా చేసుకోవడం వెనుక ఉద్దేశాలు మేం అర్థం చేసుకోగలం. ఒకవేళ రాజకీయ నిధుల దుర్వినియోగంపై గనుక పిటిషనర్ ఆందోళన చెందితే.. ఆ పథకాల విషయంలో ఆయన కోర్టును ఆశ్రయించొచ్చు. కానీ, ఆయన అలా చేయలేదు. పైగా తన అభ్యంతరాలను ఎన్నికల సంఘం దృష్టికి తీసుకెళ్లిన మూడు రోజులకే ఆయన హైకోర్టును ఆశ్రయించారు. రాజకీయ పోరాటాల కోసం కోర్టును వాడుకోవద్దు. అందుకే కింది కోర్టులో ఆయన వేసిన పిటిషన్‌నూ(ఇంకా విచారణ దశలో ఉంది కాబట్టి) మేమే కొట్టిపారేస్తున్నాం" అని సీజే బెంచ్ వ్యాఖ్యానించింది. వారం లోగా తాము విధించిన ఈ సొమ్మును ప్రభుత్వానికి జమ చేయాలని షణ్ముగాన్ని.. అదే సమయంలో ఆ సొమ్మును పేద ప్రజల సంక్షేమం కోసం ఖర్చు చేయాలని తమిళనాడు ప్రభుత్వాన్ని కోర్టు ఆదేశించింది. ఈ పిటిషన్‌కు సంబంధించిన సుప్రీం కోర్టులో డీఎంకే ప్రభుత్వం తరపున అడ్వొకేట్ జనరల్ పీఎస్ రామన్‌తో పాటు సీనియర్ న్యాయవాదులు ముకుల్ రోహత్గి, డాక్టర్ ఏఎం సింఘ్వీలు హాజరయ్యారు. అన్నాడీఎంకే తరపున సీనియర్ న్యాయవాది మణిందర్ సింగ్ వాదనలు వినిపించారు.

చైనా పర్యటనకు ప్రధాని మోదీ షెడ్యూల్ ఖరారు

ఢిల్లీ: ప్రధాన మంత్రి నరేంద్ర మోదీ త్వరలో చైనాలో పర్యటించనున్నారు. ఈ మేరకు షెడ్యూల్ ఖరారైంది. తియాంజిన్ వేదికగా ఆగస్టు 31, సెప్టెంబర్ 1 తేదీల్లో జరగనున్న షాంఘై సహకార సదస్సులో ఆయన పాల్గొననున్నారు. గల్వాన్ ఘటన తర్వాత ప్రధాని మోదీ చైనాలో పర్యటనకు వెళ్లడం ఇదే తొలిసారి. ఈ పర్యటనలో రష్యా అధ్యక్షుడు పుతిన్, చైనా అధ్యక్షుడు షీ జిన్‌పింగ్‌లతో మోదీ ప్రత్యేకంగా భేటీ అయ్యే అవకాశం ఉన్నట్లు తెలుస్తోంది. గతేడాది కజాన్‌లో జరిగిన బ్రిక్స్ శిఖరాగ్ర సదస్సులో జిన్‌పింగ్‌తో మోదీ భేటీ అయిన విషయం తెలిసిందే. తొలిసారిగా 2015లో బీజింగ్‌కు వెళ్లిన భారత ప్రధాని.. ఇప్పటివరకు ఐదుసార్లు ఆ దేశంలో పర్యటించారు. 2019లో చివరిసారిగా చైనాలో పర్యటించారు. ఆ తర్వాత 2020లో లద్దాఖ్ సరిహద్దుల్లో భారత్-చైనా సైనికుల మధ్య ఘర్షణతో ఇరుదేశాల మధ్య దౌత్య సంబంధాలు పూర్తిగా దెబ్బతిన్నాయి. వీటి పునరుద్ధరించేందుకు సైనిక, దౌత్యాధికారుల మధ్య అనేక దఫాల్లో చర్చలు జరిగ్గా ఇటీవలే కొంత పురోగతి కనిపిస్తోంది. చైనాలో ఈ ఏడాది జూన్‌లో జరిగిన 'షాంఘై సహకార సంస్థ' సభ్యదేశాల రక్షణ మంత్రుల సదస్సులో కేంద్ర మంత్రి రాజ్‌నాథ్ సింగ్ పాల్గొన్నారు. పాక్ ప్రేరేపిత సీమాంతర ఉగ్రవాదం, పహల్గాం ముష్కర దాడులను ప్రస్తావించకపోవడంపై తీవ్రంగా పరిగణించిన భారత్.. ఉమ్మడి ప్రకటనపై సంతకం చేసేందుకు నిరాకరించింది. దీంతో ఎలాంటి ఉమ్మడి ప్రకటన లేకుండానే నాటి చర్చలు ముగిశాయి. అనంతరం జులైలో జరిగిన విదేశాంగ మంత్రుల సదస్సులో భారత విదేశాంగ మంత్రి ఎస్ జైశంకర్ పాల్గొన్న సంగతి తెలిసిందే. మరోవైపు భారత్‌పై సుంకాలు విధించిన ట్రంప్.. రష్యాతో ముడిచమురు కొనుగోలును తీవ్రంగా వ్యతిరేకిన్నారు. రానున్న రోజుల్లో మరిన్ని విధిస్తామంటూ హెచ్చరిస్తున్నారు. ఇదే సమయంలో రష్యా మాత్రం భారత్‌కు మద్దుతుగా నిలుస్తోంది. ఇదే సదస్సులో రష్యా అధ్యక్షుడు పుతిన్‌తో మోదీ భేటీ అయ్యే అవకాశం ఉంది. ఈ నేపథ్యంలో ప్రధాని మోదీ తాజా పర్యటన ప్రాధాన్యం సంతరించుకుంది.జ

అందువల్లే మోదీ ట్రంప్ వ్యాఖ్యలకు అడ్డు చెప్పట్లేదు

ఇంటర్నెట్‌డెస్క్: భారత్‌పై గణనీయంగా టారిఫ్‌లు పెంచుతానంటూ అమెరికా అధ్యక్షుడు డొనాల్డ్ ట్రంప్ బెదిరింపులకు దిగిన సంగతి తెలిసిందే. వీటిపై ప్రధాని మోదీ మౌనంగా ఉండటంపై కాంగ్రెస్ అగ్రనేత రాహుల్ గాంధీ విరుచుకుపడ్డారు. ఈసందర్భంగా మోదీ చేతులు కట్టేశారంటూ ఎద్దేవా చేశారు. అమెరికాలో అదానీపై విచారణ జరుగుతుంది కాబట్టి.. టారిఫ్‌లపై ట్రంప్ పదేపదే బెదిరింపులకు పాల్పడినా మోదీ మౌనంగా ఉండిపోయారని రాహుల్ ఎక్స్‌లో పోస్టు పెట్టారు. ఈ విషయాన్ని దేశ ప్రజలు అర్థం చేసుకోవాలన్నారు. మోదీ, అదానీ, అంబానీలను ఉద్దేశిస్తూ రష్యా చమురు ఒప్పందాల ఆర్థిక వ్యవహారాలు బయటపడతాయని వ్యాఖ్యానించారు. మోదీ చేతులు కట్టేశారంటూ విమర్శించారు. రష్యాతో వ్యాపార సంబంధాలు కొనసాగిస్తుండటంతో భారత్‌పై ట్రంప్ మండిపడుతున్నారు. ఇప్పటికే 25శాతం సుంకాలతో పాటు పెనాల్టీలు విధిస్తున్నట్లు ప్రకటించారు. ఈక్రమంలోనే భారత్ మంచి భాగస్వామి కాదంటూ టారిఫ్‌లను గణనీయంగా పెంచుతానని మరోసారి హెచ్చరికలు చేశారు. అయితే, ఆయన వ్యాఖ్యలను భారత్ తిప్పికొట్టింది. అమెరికా కూడా మాస్కో నుంచి దిగుమతులు చేసుకుంటున్న విషయాన్ని గుర్తుచేసింది. రసాయనాలు, ఎరువులు వంటివి కొనుగోలు చేస్తోందని దుయ్యబట్టింది.

అలాంటప్పుడు భారత్‌ను లక్ష్యంగా చేసుకోవడం అసంబద్ధం అని స్పష్టంచేసింది. మరోవైపు.. ట్రంప్ హెచ్చరికలపై మోదీ స్పందించకపోవడంపై ప్రతిపక్షాల నుంచి తీవ్ర విమర్శలు వ్యక్తమవుతున్నాయి. ట్రంప్‌తో మోదీ కౌగిలింతల దౌత్యం కుప్పకూలిందంటూ కాంగ్రెస్ పార్టీ ప్రధాన కార్యదర్శి జైరాం రమేశ్ వ్యాఖ్యానించారు.

ఉత్తరాఖండ్ జలప్రళయం..

ఉత్తరాఖండ్ జలప్రళయంతో అక్కడికి వెళ్లిన 28 మంది పర్యాటకుల బృందం గల్లంతైంది. ఆ బృందంలోని వారిలో 20 మంది మహారాష్ట్రలో స్థిరపడిన వారు కాగా, మిగిలిన 8 మంది కేరళలోని వివిధ జిల్లాలకు చెందిన వారిగా తెలిసింది. వారిలో ఓ దంపతులకు చెందిన బంధువు మీడియాతో మాట్లాడుతూ.. తాను వారితో మాట్లాడి ఒకరోజు గడిచిందన్నారు. తాము మాట్లాడినప్పుడు వారు ఉత్తరకాశీ నుంచి ఉదయం 8.30కు గంగోత్రికి బయల్దేరినట్లు వెల్లడించారని ఆయన తెలిపారు. ఆ తర్వాత వారి మార్గంలో కొండచరియలు విరిగిపడ్డాయని, ఆ తర్వాత నుంచి వారితో ఎలాంటి కాంటాక్టు లేదని చెప్పారు. ఫోన్లలో బ్యాటరీ అయిపోయిందా, లేదంటే వారున్నచోట సిగ్నల్ లేదా, మరేదైనా జరిగిందా అనేది అర్థం కావడంలేదని ఆందోళన వ్యక్తంచేశాడు. అతడు చెప్పిన వివరాల ప్రకారం.. హరిద్వార్‌కు చెందిన ఓ ట్రావెల్ ఏజెన్సీ 10 రోజులపాటు ఉత్తరాఖండ్ ట్రిప్ ఏర్పాటు చేసింది. గంగోత్రికి వెళ్లే మార్గంలో ధరాలీ కీలకమైన స్టాప్. అదేసమయంలో మంగళవారం అక్కడ భారీగా మెరుపు వరద విరుచుకుపడింది. క్షణాల్లో భవనాలు మట్టి కింద కూరుకుపోయాయి. ఈ ఘటనలో ఐదుగురు మృతి చెందారు. డజన్ల మంది ఆచూకీ తెలియాల్సి ఉంది. వారి జాడ కోసం సెర్చ్ అండ్ రెస్క్యూ ఆపరేషన్ కొనసాగుతోంది.

ఆ ఓటర్ల వివరాలు వెల్లడించండి: ఈసీకి సుప్రీంకోర్టు ఆదేశాలు

న్యూఢిల్లీ: బీహార్‌లో ఓటర్ల జాబితా సవరణ తర్వాత సుమారు 65 లక్షల మంది ఓటర్లను లిస్టు నుంచి తొలగించిన విషయం తెలిసిందే. అయితే డిలీట్ చేసిన ఆ 65 లక్షల ఓటర్ల వివరాలను వెల్లడించాలని కేంద్ర ఎన్నికల సంఘాన్ని ఇవాళ సుప్రీంకోర్టు ఆదేశించింది. ఆగస్టు 12 లేదా 13వ తేదీల్లో బీహార్ సిర్ ప్రక్రియపై సుప్రీంకోర్టులో మళ్లీ విచారణ జరగనున్నది. ఈ నేపథ్యంలో తొలగించిన ఓటర్ల వివరాలను బహిర్గతం చేయాలని సుప్రీంకోర్టు చెప్పింది. జస్టిస్ సూర్య కాంత్, జస్టిస్ ఉజ్వల్ భూయాన్, జస్టిస్ ఎన్ కోటీశ్వర్ సింగ్‌లతో కూడిన ధర్మాసనం ఈ ఆదేశాలు ఇచ్చింది. డిలీట్ చేసిన ఓటర్ల వివరాలను ఇప్పటికే రాజకీయ పార్టీలకు సమర్పించారని, అయితే ఆ వివరాలను బహిరంగంగా వెల్లడించాలని, ఈ కేసులో పిటీషన్ వేసిన అసోసియేషన్ ఫర్ డెమోక్రటిక్ రిఫార్మ్స్‌కు కూడా ఓ కాపీని ఇవ్వాలని ధర్మాసనం ఆదేశించింది. శనివారం లోగా రిప్లై నమోదు చేయాలని, ఏడీఆర్‌కు చెందిన ప్రశాంత్ భూషణ్ దాన్ని పరిశీలిస్తారని, అప్పుడు ఏ విషయాన్ని వెల్లడించాలి, వెల్లడించకూడదో తెలుస్తుందని బెంచ్ తెలిపింది. డిలీటైన 65 లక్షల ఓటర్లు మరణించార లేక శాశ్వతంగా ఇండ్లు మారారా.. అన్న కారణాలు వెల్లడిస్తూ జాబితాను రిలీజ్ చేయాలని ఏడీఆర్ తన

అప్లికేషన్‌లో కోరింది. ఈ నేపథ్యంలో సుప్రీంకోర్టు తాజా ఆదేశాలు ఇచ్చింది. డిలీట్ చేసిన లిస్టులో ఉన్న కనీసం 15 మంది బ్రతికి ఉన్నట్లు నిరూపిస్తే, ఈ కేసును తీవ్రంగా పరిగణిస్తామని కోర్టు చెప్పింది.

ఏఐతో ఉద్యోగాలు పోవు

ముంబై : కృత్రిమ మేధస్సు భవిష్యత్తులో ఉద్యోగాలను కష్టతరం చేస్తుందని చాలా మంది భావిస్తుంటే, ప్రముఖ పారిశ్రామికవేత్త హర్ష్ గోయెంకా మాత్రం దీనిపై భిన్నమైన అభిప్రాయాన్ని వ్యక్తం చేశారు. ఏఐ కేవలం ఉద్యోగాలను

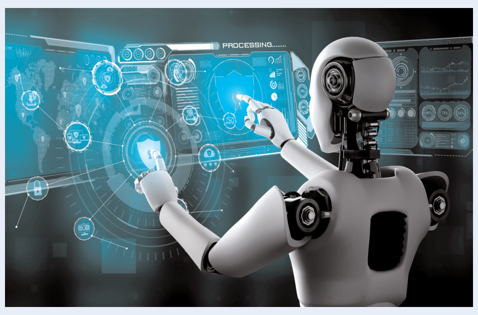

తీసివేయదని.. బదులుగా పని తీరును పూర్తిగా మెరుగు పరిచి.. సరికొత్త ఉద్యోగాలను సృష్టిస్తుందని తెలిపారు. ఈ విషయమై ఆయన సోషల్ మీడియాలో చేసిన పోస్ట్ ఇప్పుడు వైరల్ అవుతోంది. ఈ మార్పుకు అనుగుణంగా మనం సిద్ధంగా ఉండాలని, నైపుణ్యాలను పెంచుకోవాలని ఆయన యువతకు సూచించారు.ఆర్‌పీజీ గ్రూప్ ఛైర్మన్ హర్ష్ గోయెంకా ఎక్స్ వేదికగా చేసిన తన పోస్ట్‌లో.. ఏఐ వల్ల ఉద్యోగాలు కోల్పోవాల్సి వస్తుందనే అంతా ఆందోళన చెందుతున్నారని గుర్తు చేశారు. కానీ ఏఐ ప్రస్తుతం జరుగుతున్న పనిని మార్చేసి అందులో నూతనత్వం తీసుకు వస్తుందని పేర్కొన్నారు. భవిష్యత్తులో ఏఐ కారణంగా భవిష్యత్తులో మూడు ప్రధాన కొత్త ఉద్యోగాలు పుట్టుకొస్తాయని స్పష్టం చేశారు. అందులో ఒకటి ప్రాంప్ట్ ఇంజనీర్, రెండోది ఏఐ ప్రొడక్ట్ మేనేజర్, మూడోది ఏఐ ఎథిక్స్ స్పెషలిస్ట్ అని తెలిపారు. అలాగే కార్యాలయాలు నేటిలా కాకుండా వాటి రూపురేఖలే పూర్తిగా మారిపోయే అవకాశం ఉందన్నారు. స్మార్ట్ వర్క్ చేసేవారు వీటిలో బాగా రాణిస్తారని.. అభిప్రాయం వ్యక్తం చేశారు.ప్రస్తుతం గోయెంకా చేసిన ఈ పోస్ట్ నెట్టింట వైరల్ కావడంతో.. అనేక మంది స్పందిస్తున్నారు. తమ మనసులోని భావాలను కామెంట్ల రూపంలో వెల్లడిస్తున్నారు. చాలా మంది నెటిజన్లు ఏఐ భవిష్యత్తుపై ఆశాభావం వ్యక్తం చేశారు. ఒక నెటిజన్.. "ఏఐ ఉద్యోగాలను తగ్గిస్తుందని భయపడటం సరికాదు, అది కొత్త మార్గాలను తెరుస్తుంది" అని పేర్కొన్నారు. మరొకరు ఏఐ వల్ల అన్ని రంగాల్లో ఉత్పాదకత పెరుగుతుందని, తద్వారా ఆర్థిక వ్యవస్థ వృద్ధి చెంది కొత్త ఉద్యోగాలు పుట్టుకొస్తాయని అభిప్రాయపడ్డారు.వెంచర్ క్యాపిటలిస్ట్ వినోద్ ఖోస్లా లాంటి ప్రముఖులు కూడా ఇదే అభిప్రాయాన్ని వ్యక్తం చేశారు. ఏఐ ట్యూటర్ల రాకతో సాంప్రదాయ కాలేజ్ డిగ్రీలకు ప్రాముఖ్యత తగ్గుతుందని.. వ్యక్తిగత అవసరాలకు అనుగుణంగా విద్య లభిస్తుందని ఆయన అంచనా వేశారు. మొత్తానికి భవిష్యత్ పని ప్రపంచంలో విజయం సాధించాలంటే ఒఎకి అనుగుణంగా మారడం మరియు కొత్త నైపుణ్యాలను నేర్చుకోవడం అత్యంత అవసరం అని ఈ అభిప్రాయాలు స్పష్టం చేస్తున్నాయి.

ఉచిత బస్సుల్లో చార్జీల వసూలా..?

సామాజిక మాధ్యమాల్లో ఓ మహిళ పోస్ట్

తమిళనాడు ప్రభుత్వం వివరణ

అన్నానగర్: తమిళనాడు ప్రభుత్వం 'విడియల్ ప్రయాణం' పథకాన్ని అమలు చేస్తోంది. ఈ పథకంలో భాగంగా మహిళలు సాధారణ ఛార్జీల సిటీ బస్సులలో ఉచితంగా ప్రయాణిస్తున్నారు. ఈ స్థితిలో మహిళలు ప్రయాణించడానికి ఛార్జీలు లేవని రాసి ఉన్న బస్సు నుంచి డబ్బు తీసుకొని పురుషులకు మహిళలకు టిక్కెట్లు ఇస్తున్నారు. ఇది ఏమిటి? అని ఓ మహిళ తన సోషల్ మీడియా పేజీలో టికెట్‌తో పోస్ట్ చేసింది. తిరుచ్చి నుంచి ముసిరి వరకు పురుషుడికి రూ. 42, ఇద్దరు వ్యక్తులకు రూ. 84 అని అందులో పేర్కొంది. చాలా మంది దీనిని షేర్ చేశారు. కొందరు తమిళనాడు ప్రభుత్వాన్ని కూడా విమర్శించారు. దీని తరువాత, తమిళనాడు ప్రభుత్వం వివరణ ఇచ్చింది. ఈ విషయంలో, తమిళనాడు ప్రభుత్వ అధికారిక సోషల్ మీడియా ఖాతా ఫ్యాక్ట్ చెకింగ్ ఆఫీస్ ఓ పోస్ట్‌ను పోస్ట్ చేసింది. ఆ ఫోటోలో ఉన్న బస్సు విడియాల్

ట్రావెల్ స్కీమ్ కింద ఉన్న బస్సు కాదు. ఇది తిరుచ్చి నుంచి ముసిరికి వెళ్లే %-%4 సబర్బన్ బస్సు (నీలం రంగు). దీనికి ప్రయాణ రుసుము ఉంది. ఎలక్ట్రానిక్ టికెట్‌లో ప్రయాణికుల వివరాలు స్త్రీ అని కాకుండా పురుషుడు అని పేర్కొంటూ బస్సు కండెక్టర్ పొరపాటున టికెట్ జారీ చేశారని బిజినెస్ పార్టనర్‌షిప్ (సేలం సబర్బన్ బస్) డిప్యూటీ మేనేజర్ తెలిపారు. తప్పుడు సమాచారాన్ని వ్యాప్తి చేయవద్దని అని సూచించారు.

సమస్యల సుడిగండంలో గులాబీ దళపతి

-మొదటిపేజీ తరువాయి

కనిపిస్తోంది.అధికారంలో ఉన్నప్పుడు కేసీఆర్ చూపిన దర్పం, ఆర్భాటం ప్రస్తుతం కనిపించడం లేదు. ఇలాంటి పరిస్థితుల్లో తన వారిని ఏవిధంగా రక్షించుకోవాలని ఆలోచనలు చుట్టుముట్టి ఆయన్ను మరింత క్రుంగదీసేలా చేస్తున్నాయి. చంద్రబాబుతో విభేదించి తెలంగాణ సాధనే ధ్యేయంగా ఉద్యమాన్ని ఉరక లెత్తించి, రాష్ట్ర ఆవిర్భావం అనంతరం తెలంగాణ మొదటి ముఖ్యమంత్రిగా బాధ్యతలు స్వీకరించిన కేసీఆర్, బంగారు తెలంగాణగా రాష్ట్రాన్ని తీర్చిదిద్దేందుకు చేసిన ప్రయత్నాలు, వేసిన ప్రణాళికలు, ఆచరించిన వ్యూహాలు ప్రత్యర్థి పార్టీలో నాయకత్వ లేమితో, అభిప్రాయ బేధాలు రెండోసారి తిరిగి ముఖ్యమంత్రి పదవి వరించేందుకు దోహదం చేశాయి. మొదటి ఐదేళ్లు చక్కగా పాలన అందించిన సర్కార్ రెండో టర్మ్ లో ఇష్టానుసారంగా వ్యవహరించడంతో ప్రజల్లో వ్యతిరేకత వచ్చింది, అదే సమయంలో రేవంత్ రెడ్డి నాయకత్వంలో కాంగ్రెస్ పార్టీ ఊహించని రీతిలో అనూహ్య విజయంతో ఒక్కసారిగా కుప్పకూలిన పార్టీని ఏవిధంగా కాపాడుకోవాలనే ప్రయత్నం చేస్తూనే ఉన్నారు. అపర చాణక్యుడు, రాజకీయ దురంధరుడు గా పిలువబడే కేసీఆర్ ప్రస్తుత పరిస్థితి అత్యంత దయనీయంగా మారిపోయింది. ఒకవైపు ఇంటిపోరు మరోవైపు పార్టీలో చెలరేగుతున్న ధిక్కారస్వరాలతో ఆయన మదన పడిపోతున్నారు ఒకప్పుడు తెలంగాణ రాష్ట్ర ఆవిర్భావం కోసం ఏర్పాటుచేసిన ఒక ఉద్యమ పార్టీని ఒంటి చేత్తో నడిపిస్తూ ముందుకు అడుగు ముందుకు వెళ్తూ ఎన్నో జయాపజయాలను మూటగట్టుకుని ఎంతోమంది గొంగళి పురుగులను కౌగిలించుకొని, రాష్ట్ర సాధన ధ్యేయంగా అన్ని పార్టీలతో దాదాపు అన్ని పార్టీలతో పొత్తు పెట్టుకుని 2010 డిసెంబర్ నవంబర్ 29 నుంచి నవంబర్ 29 ఏకంగా ఆమరణ నిరాహార దీక్షకు పూనుకొని పది రోజులపాటు రాష్ట్రంలో అన్ని వర్గాలను అన్ని పార్టీల నాయకులను ఏకం చేసి ఉద్యమాన్ని తన వైపుకు నిరంతర ఉద్యమ పోరాటంలో అలుపెరుగని నాయకునిగా పేరు పొందారు. రాజకీయాల్లో ఎత్తుకు పైఎత్తు వేసి ప్రత్యర్థినీ ఊపిరిసల్పకుండా చేసే విద్యను ఔపోసన పట్టిన కేసీఆర్ తన్ను చుట్టుముట్టిన సమస్యలను ఎలా అధిగమిస్తారు అనే విషయమై పలు రకాలుగా చర్చించుకుంటున్నారు.

కోమటిరెడ్డి బ్రదర్స్ కిం కర్తవ్యం

నల్గొండ : సీఎం రేవంత్ రెడ్డి ఏం మాట్లాడినా, దానిని వ్యతిరేకిస్తూ కోమటిరెడ్డి రాజగోపాల్ రెడ్డి ట్వీట్ చేయడంతో వార్తలకెక్కుతున్నాడు. గతంలో రేవంత్ రెడ్డిపై బహిరంగంగా విమర్శలు చేసిన రాజగోపాల్ రెడ్డి ప్రస్తుతం ట్వీట్ లు మాత్రమే చేస్తున్నారు. తాజాగా సోషల్ మీడియాపై రేవంత్ రెడ్డి చేసిన వ్యాఖ్యలు ఉటంకిస్తూ కోమటిరెడ్డి బ్రదర్ చేసిన ట్వీట్ మళ్లీ చర్చకు దారితీసింది. దానికి కారణాలు ఏమైనా, రేవంత్ రెడ్డిని విమర్శించేందుకు మాత్రం మంత్రి పదవి ఇవ్వలేదనే కోపమే అని అంటున్నారు.గతంలో కాంగ్రెస్ నుంచి బీజేపీ లో చేరి ఎన్నికల్లో ఓటమి చవిచూసిన ఆయన తిరిగి అసెంబ్లీ ఎన్నికలకు ముందు కాంగ్రెస్ లో చేరారు. ఎన్నో ఆశలు, ఆకాంక్షలతో కాంగ్రెస్ లో చేరిన ఆయనకు సమయం అనుకూలించలేదు. పీసీసీ పగ్గాలు రేవంత్ రెడ్డి కి అప్పగించిన తరువాత ఏకంగా అప్పటి ఇంచార్జి కి డబ్బులు ఇచ్చి ఆ పదవి కొనుక్కున్నాడని రేవంత్ పై చేసిన విమర్శ కాంగ్రెస్ పార్టీ లో కలకలం సృష్టించింది. అది మొదలు రేవంత్ రెడ్డిపై విరుచుకు పడడమే పనిగా పెట్టుకొని, ఎన్నికల వరకు రేవంత్ రెడ్డిపై విమర్శల పరంపర కొనసాగించాడు. తానొకటి తలిస్తే దైవం ఒకటి తలచినట్లుగా రేవంత్ రెడ్డి ఆయన చేసిన విమర్శలను పెద్దగా లెక్కచేయలేదు. తన లక్ష్యం వైపు మాత్రమే దూసుకెళ్లాడు. కాంగ్రెస్ ఎన్నికల్లో ఘన విజయం సాధించిన తరువాత సీఎం రేసులో సైతం తాను ఉన్నట్లు రాజ గోపాల్ రెడ్డి ప్రచారం చేసుకున్నారు. అధిష్టానం కూడా తమవైపు చూస్తున్నారని కలలు కన్నాడు. కానీ అందుకు గ్రౌండ్ వర్క్ కూడా చేయని కోమటి బ్రదర్స్ ఆ పదవిని ఆశించడం. తమకు తామే మీడియా లో ప్రొజెక్ట్ చేసుకోవడం వరకే పరిమిత మయ్యారు. కానీ రేవంత్ రెడ్డిని అధిష్టానం ముఖ్యమంత్రిని చేసిన తరువాత ఒక్కసారిగా ఆ మాయ నుంచి బయటికి వచ్చిన కోమటి బ్రదర్స్ తమ స్థానం ఏంటో తెలుసుకున్నారు. ముఖ్యమంత్రి పదవి ఆశించి భంగపడ్డ రాజగోపాల్ రెడ్డి కనీసం మంత్రి పదవి కూడా సాధించలేకపోవడం, అందుకు ఏవేవో కారణాలు తనకు తానే ఊహించుకొని, అనుచర గణానికి, స్నేహితులకు నచ్చచెప్పే ప్రయత్నం చేశారు. ఆయనకు నిత్యం బాకా ఊదే కొన్ని మీడియా సంస్థల ప్రతినిధులు పదేపదే మంత్రి పదవి విషయంలో ఆయన్ను ప్రశ్నించడం, ఆయన ఏదో ఈక్వేషన్లు చెప్పి తప్పించుకోవడం పరిపాటైంది. అధిష్టానంపై విశ్వాసం అంటూనే, రేవంత్ రెడ్డి పై విమర్శలు చేయడం వ్యతిరేక ప్రభావం చూపుతుందని ఆలోచించకోవడంతో ఇంకా ఆయన అనుకున్న లక్ష్యం చేరుకోలేకపోతున్నాడని

అర్థమవుతుంది.ఏదో విధంగా ప్రతిదినం వార్తల్లో ఉండాలనే అలవాటుతో ప్రతీ విషయంపై స్పందించడం కూడా ఆయనకు అవకాశాలను దూరం చేస్తున్నాయని తెలుసుకోలేకపోతున్నారని విశ్లేషకులు భావిస్తున్నారు.కోమటిరెడ్డి బ్రదర్స్ ఏవిధంగా వ్యవహరిస్తున్నారు. పార్టీపై ఎంతవరకు విశ్వాసంలో ఉన్నారు. అధినాయకత్వం విషయంలో ఏ విధంగా వ్యవహరిస్తున్నారు అనే విషయంలో అధిష్టానం దృష్టిసారించినట్లు తెలుస్తోంది. వీటివల్ల పార్టీకి ఎంత లాభం, ఎంతవరకు నష్టం అనే విషయాలపై ఎప్పటికప్పుడు వారి కార్యకలాపాలను అధిష్టానం బేరీజు వేసుకున్నట్లు తెలుస్తోంది. మారుతున్న రాజకీయ పరిణామాల దృష్ట్యా వారు చేస్తున్న ప్రతీ కామెంట్ ను పరిగణలోకి తీసుకుంటున్నట్లు తెలుస్తోంది. మునుగోడు అభివృద్ధి కోసం మళ్లీ పదవి త్యాగానికైనా వెనుకాడనని, అవసరమైతే ఉప ఎన్నిక తెస్తానని ఎమ్మెల్యే కోమటిరెడ్డి రాజగోపాల్‌రెడ్డి సంచలన వ్యాఖ్యలు చేశారు. మంగళవారం యాదాద్రి భువనగిరి జిల్లా సంస్థాన్ నారాయణపురం మండలం లచ్చుమ్మగూడెం చిమిర్యాల గ్రామంలో ఎమ్మె ల్సీ నెల్లికంటి సత్యంతో కలిసి 33/11 కేవీ సబ్‌స్టేషన్‌ను ప్రారంభించి మాట్లాడుతూ.. 'వేల కోట్లు దోచుకునే వాళ్లకే పెద్ద పదవులు కావాలి, నేను అందరిలాగా పైరవీలు చేసి దోచుకునే వాడిని అయితే కాదు.గత ప్రభుత్వంలో 100 మంది ఎమ్మెల్యేలను మునుగోడు ప్రజల కాళ్లకాడికి తీసుకొచ్చిన చరిత్ర నాది. పదవి కంటే నాకు మునుగోడు ప్రజలే ముఖ్యం. నాకంటే జూనియర్లకు మంత్రి పదవి ఇచ్చారు. తెలంగాణ ఉద్యమంలో పోరాడి, పది సంవత్సరాలు కేసీఆర్ ప్రభుత్వంపై ప్రజల పక్షాన ప్రశ్నించి పదవి త్యాగం చేశా. పదవుల కోసం కాళ్లు పట్టుకునే రకం కాదు. కొందరు మంత్రి పదవి రాలేద ని మాట్లాడుతున్నానని అంటున్నారు.ఒకవేళ పదవి కావాలనుకుంటే ఎల్బీనగర్ నుంచి పోటీ చేసేవాడిని. మునుగోడు ప్రజల అభివృద్ధి కోసమే ఇక్కడి నుంచి పోటీ చేశా. పదవుల కోసం నేను ఎవరి ఇంటికి వెళ్లి బతిమలాడే రకం కాదు. నాకు కావాల్సింది ప్రజలు, వారి సంక్షేమమే. ప్రజలు తలదించుకునే పని ఎప్పటికీ చేయను. రాజగోపాల్‌రెడ్డి మా ఎమ్మెల్యే అని మునుగోడు ప్రజలు గర్వంగా తల ఎత్తుకునేలా వ్యవహరిస్తా' అని వ్యాఖ్యనించారు. పదేళ్ల బీఆర్ఎస్ పాలనలో మునుగోడు నియోజకవర్గంలో ఒక్క ఇల్లు, ఒక్క రేషన్ కార్డు కూడా ఇవ్వలేదని రాజగోపాల్‌రెడ్డి విమర్శించారు. నియోజకవర్గంలో లో-వోల్టేజ్ సమస్యను పరిష్కరించడానికి ఇప్పటికే ఐదు సబ్‌స్టేషన్లు ప్రారంభించామని, మరో పది సబ్‌స్టేషన్ల కోసం ప్రపోజల్స్ పంపించామని ఆయన తెలిపారు. నల్లగొండ జిల్లాలో మునుగోడు చాలా వెనుకబడి ఉన్నదని, నియోజకవర్గాన్ని అన్ని రంగాల్లో ముందుకు తీసుకెళ్లాల్సిన బాధ్యత తనపైనా, ఎమ్మెల్సీ నెల్లికంటి సత్యంపైనా ఉందన్నారు. ఈ సందర్భంలో మౌనం వహించడం తప్ప గత్యంతరం లేదనే సత్యం తెలుసుకోవాలని ఆయన శ్రేయోభిలాషులు భావిస్తున్నారు.

రైలు ప్రయాణానికి పెరుగుతున్న డిమాండ్

హైదరాబాద్ : రైల్వే.. దేశంలో అతిపెద్ద రవాణా వ్యవస్థ. రోడ్డు మార్గాలు ఉన్నా.. దూరప్రాంత ప్రాయాణాలకు ఎక్కువ మంది ఉపయోగించే రవాణా సాధనం రైలు. పేద, మధ్యతరగతిలోపాటు సంపన్నులు కూడా రైలు ప్రయాణాన్ని సౌకర్యంగా భావిస్తారు. భారత రైల్వే ప్రపంచంలో మూడో స్థానంలో ఉంది. కానీ, ఇప్పటికీ రద్దీకి తగినట్లుగా రైలు సౌకర్యాలు అందుబాటులో లేవు. ఏటా వేలాది మంది ప్రయాణికులు టికెట్ రద్దు చేసుకోవడమే ఇందుకు నిదర్శనం. గడిచిన మూడేళ్లలో 1.09 కోట్ల టికెట్లు రద్దయ్యాయి. దీంతో రైల్వే భారీగా ఆదాయం కోల్పోయింది. ఇందుకు ప్రధాన కారణం రైలు టికెట్ కన్‌ఫామ్ కాకపోవడమే. కొవిడ్ తర్వాత ప్రకృతి, ఆధ్యాత్మిక పర్యాటకం వైపు పెరిగిన ఆసక్తి రైలు ప్రయాణ డిమాండ్‌ను గణనీయంగా పెంచింది. అయితే, వెయిటింగ్ లిస్ట్ సమస్య, టికెట్ కన్ఫర్మేషన్ లేకపోవడం వల్ల ప్రయాణికులు ప్రయాణాలను రద్దు చేసుకోవాల్సి వస్తోంది. ఇంత పెద్ద ఎత్తున టికెట్లు రద్దయ్యాయంటే.. దేశంలో రైళ్ల డిమాండ్ ఏమేరకు ఉందో అర్థమవుతుంది.కొవిడ్ మహమ్మారి తర్వాత ప్రజలు ప్రకృతి పర్యాటక కేంద్రాలు, ఆధ్యాత్మిక క్షేత్రాలైన తిరుపతి, విశాఖపట్నం, ఢిల్లీ వంటి ప్రాంతాలకు ఎక్కువగా ప్రయాణిస్తున్నారు. విమాన టికెట్ల ధరలు గణనీయంగా పెరగడంతో రైలు ప్రయాణం సరసమైన ఎంపికగా మారింది. అయితే, సికింద్రాబాద్, విజయవాడ, తిరుపతి వంటి ప్రధాన మార్గాల్లో రైళ్ల సంఖ్య డిమాండ్‌ను తట్టుకోలేకపోతోంది. పండగలు, వేసవి సెలవుల సమయంలో సగటున 400?500 సీట్ల వెయిటింగ్ లిస్ట్ సాధారణమైంది. దీంతో చాలామంది బుకింగ్‌కు దూరంగా ఉంటున్నారు. లేదా టికెట్ కన్ఫర్మ్ కాకపోవడంతో ప్రయాణాలను రద్దు చేసుకుంటున్నారు.మూడేళ్లలో దక్షిణ మధ్య రైల్వేలో 1.09 కోటి టికెట్లు రద్దయ్యాయి, సగటున ఏటా 36.3 లక్షల మంది ప్రయాణికులు ప్రయాణానికి దూరమయ్యారు. ఇందులో 66% (72.13 లక్షలు) స్లీపర్ క్లాస్ టికెట్లు, చైర్‌కార్‌లో 1.15 లక్షలు, సెకండ్ సిటింగ్‌లో 4 లక్షల మంది ఉన్నారు. ఈ రద్దులు టికెట్ కన్ఫర్మేషన్ లేకపోవడం వల్ల సంభవిస్తున్నాయి.వందేభారత్, రాజధాని, దురంతో, శతాబ్ది వంటి వేగవంత రైళ్లు ధర ఎక్కువైనప్పటికీ, వేగం, సౌకర్యం కారణంగా డిమాండ్‌లో ఉన్నాయి. సికింద్రాబాద్?విశాఖపట్నం మార్గంలో రెండు వందేభారత్ రైళ్లు ఉన్నప్పటికీ, టికెట్లు త్వరగా అయిపోతున్నాయి. ఈ రైళ్లు పూర్తిగా ఏసీ బోగీలతో నడుస్తున్నప్పటికీ, సామాన్య ప్రయాణికులకు స్లీపర్, సెకండ్ సిటింగ్ వంటి సరసమైన ఎంపికలు ఎక్కువగా అవసరమవుతున్నాయి. ఈ డిమాండ్‌ను తీర్చడానికి రైల్వే శాఖ సామర్థ్యాన్ని పెంచాల్సిన అవసరం ఉంది. టికెట్ రద్దుల వల్ల దక్షిణ మధ్య రైల్వే గత మూడేళ్లలో రూ.395.03 కోట్ల ఆదాయాన్ని కోల్పోయింది. ఈ నష్టం అదనపు బోగీలు లేదా రైళ్లను ఏర్పాటు చేయడం ద్వారా నివారించే అవకాశం ఉంది. రద్దు ఛార్జీల రూపంలో రైల్వే రూ.698 కోట్లు సంపాదించినప్పటికీ, ఇది దీర్ఘకాలిక ఆదాయంపై దృష్టి పెట్టాల్సిన అవసరం ఉంది.

రాహుల్ గాంధీని ప్రధాని చేస్తాం

-మొదటిపేజీ తరువాయి

కల్పనలో కేంద్రం నిర్లక్ష్యంగా వ్యవహరిస్తోందని మండిపడ్డారు. తెలంగాణ తరహాలో దేశంలోనూ జనగణనలో కులగణన చేయాలని డిమాండ్ చేశారు. తమకు అపాయింట్‌మెంట్ ఇవ్వొద్దని మోదీ, అమిత్‌షా చెప్పి ఉండొచ్చని అనుమానం వ్యక్తం చేశారు. బీసీ రిజర్వేషన్లు సాధించే వరకు తమ పోరాటం ఆగదని స్పష్టం చేశారు.

కేంద్రంపై విమర్శలు..

బీసీ బిల్లు ఆమోదించకుంటే ప్రధాని మోదీని గద్దె దించుతామని రేవంత్ రెడ్డి సంచలన వ్యాఖ్యలు చేశారు. బీసీ రిజర్వేషన్ల కల్పనలో కేంద్రం నిర్లక్ష్యంగా వ్యవహరిస్తోందని ఆరోపించారు. కేంద్రానికి బిల్లు పంపి 4 నెలలు అవుతున్నా ఆమోదించడం లేదని మండిపడ్డారు. తెలంగాణ ప్రభుత్వం ధర్నా చేస్తున్నా కేంద్రానికి కనువిప్పు కలగడం లేదన్నారు. బీసీ రిజర్వేషన్లు ఇవ్వకపోతే.. కేంద్ర ప్రభుత్వాన్ని గద్దె దించి.. రాహుల్ గాంధీని ప్రధాని చేసి రిజర్వేషన్లు సాధించుకుంటామని ప్రతిఘటించారు. రిజర్వేషన్లు ముస్లింల కోసం కాదు.. బలహీన వర్గాల కోసం ఆయన స్పష్టం చేశారు. ముస్లింల పేరుతో బీసీ రిజర్వేషన్లను బీజేపీ అడ్డుకుంటోందని రేవంత్ రెడ్డి విమర్శించారు.

ఢిల్లీలో రేవంత్ రెడ్డి అండ్ బ్యాచ్ డ్రామా అట్టర్ ఫ్లాప్

-మొదటిపేజీ తరువాయి

ఢిల్లీలోని జంతర్ మంతర్ వద్ద సీఎం రేవంత్ రెడ్డి నిర్వహించిన బీసీ ధర్నాపై హరీశ్‌రావు ట్విట్టర్(ఎక్స్) వేదికగా విమర్శలు గుప్పించారు. మీ ధర్నాలో నిజాయితీ లేదని, బీసీలకు 42శాతం కోటా అమలు చేస్తారనే మాటలపై నమ్మకం రాహుల్ గాంధీ, ఖర్గే లతో పాటు, తెలంగాణ ప్రజలకు కూడా లేదని సుస్పష్టం అయ్యిందని హరీశ్‌రావు వ్యాఖ్యానించారు. "మేం గుజరాత్ లో అడగలేదు, ఉత్తర్ ప్రదేశ్ లో అడగలేదు, మహారాష్ట్రలో అడగలేదు తెలంగాణలోనే బీసీలకు 42శాతం రిజర్వేషన్లు అడుగుతున్నాం" అని రేవంత్ రెడ్డి ప్రసంగిస్తే.. అదే సమయంలో రాహుల్ గాంధీ గారూ.. "ఈ పోరాటం తెలంగాణ కోసం మాత్రమే కాదు, యావత్ దేశం కోసం చేస్తున్న పోరాటం" అని ట్వీట్ చేస్తరు. ఒకే రోజు, ఒకే సమయంలో సీఎం రేవంత్ రెడ్డి చెప్పిన మాటలకు, రాహుల్ గాంధీ చెప్పిన మాటలకే పొంతన లేదని విమర్శించారు. బీసీలకు 42శాతం రిజర్వేషన్ మీద కాంగ్రెస్ పార్టీకి ఉన్న చిత్తశుద్ధి ఏపాటిదో రెండు నాల్కల ధోరణి చూస్తేనే అర్థమవుతున్నదని అన్నారు. మీరు ప్రజలను కొన్నిసార్లు మోసం చేయవచ్చు లేదా కొంతమంది ప్రజలను అన్నిసార్లు మోసం చేయవచ్చు. కానీ అందర్నీ అన్ని సమయాల్లో మోసం చేయలేరు ' అని అబ్రహం లింకన్ చెప్పిన నీతి వాక్యాన్ని ఈ సందర్భంగా హరీశ్‌రావు ప్రస్తావించారు.

ఎంఎస్ఎంఈ రంగం

సమగ్ర ఆర్థిక ప్రగతికి కీలక క్షేత్రం

-మొదటిపేజీ తరువాయి

ఎంఎస్ఎంఈ పార్కులను ఏర్పాటు చేయాలని ప్రతిపాదించాం, వరుసగా 85 ఎకరాలు మరియు 60 ఎకరాల్లో ఈ పార్కులు అభివృద్ధి చేసేందుకు ప్రణాళికలు రూపొందించినట్లు డిప్యూటీ సీఎం కేంద్ర మంత్రికివివరించారు. జాతీయ రహదారి 65 (హైదరాబాద్?విజయవాడ కారిడార్)కు సమీపంలో ఉండటంతో, వీటి భౌగోలిక స్థానం వ్యూహాత్మకంగా ఉంది. సమీప పట్టణాలు, రైల్వే నెట్వర్క్లు, పోర్టులతో అనుసంధానం ఉందనీ తెలిపారు. ఈ పార్కుల అభివృద్ధి ద్వారా ఆ ప్రాంత యువతకు, ముఖ్యంగా ఎస్సీ వర్గాలకు చెందిన యువతకు పారిశ్రామిక అవకాశాలు అందుబాటులోకి వస్తాయి. ఈ పార్కులు వివిధ తయారీ రంగాలకు అనుకూలంగా అభివృద్ధి చేయబడి, కనీసం 5,000 ప్రత్యక్ష మరియు 15,000 పరోక్ష ఉపాధి అవకాశాలు కల్పించగలవనే అంచనాలతో ఏర్పాటు చేస్తున్నట్లు డిప్యూటీ సీఎం కేంద్ర మంత్రికి వివరించారు. తెలంగాణ రాష్ట్ర ప్రభుత్వం ఎంఎస్ఎంఈ రంగాన్ని మరింత బలోపేతం చేయడానికి ప్రతిష్టాత్మక ప్రణాళికను రూపొందించింది. రాష్ట్రంలోని ప్రతి ఒక్క అసెంబ్లీ నియోజకవర్గంలో (మొత్తం 119) చిన్న స్థాయి ఫ్లాటెడ్ ఫ్యాక్టరీలతో కూడిన ఎంఎస్ఎంఈ పార్కు ఏర్పాటు చేయాలని లక్ష్యంగా పెట్టుకుందనీ, ఈ పార్కులు, చిన్న స్థాయి పారిశ్రామిక సంస్థలు తమ వ్యాపారాలను ప్రారంభించి, నడిపించేందుకు అవసరమైన మౌలిక సదుపాయాలను కల్పిస్తూ అనుకూలమైన పారిశ్రామిక వాతావరణాన్ని అందించనున్నాయి అని కేంద్రమంత్రికి తెలిపారు. ఈ ఎంఎస్ఎంఈ పార్కుల్లో హాస్టళ్లు, కిచెన్లు, టాయిలెట్లు, టెస్టింగ్ సెంటర్లు, ఇతర సాధారణ వసతులు ఉంటాయి. వ్యాపార అభివృద్ధి, ఉత్పత్తి ఆవిష్కరణ, మార్కెట్ వ్యూహం వంటి సేవలు అందుబాటులో ఉంటాయి. మహిళా ప్రాధాన్యత గల సంస్థలకు ప్రోత్సాహంగా స్త్రీనిధి పథకం ద్వారా రుణాల మద్దతు కూడా ఇవ్వనున్నామని కేంద్రమంత్రికి వివరించారు. దీని ద్వారా మహిళల ఆధ్వర్యంలోని సంస్థలు బలోపేతం కావడంతోపాటు, జీవనోపాధి అవకాశాలు విస్తరించనున్నాయి. ప్రస్తుతం ఎంఎస్ఎంఈ-అఆఖ పథకం కింద తెలంగాణ ప్రభుత్వం ఇప్పటికే 25 ప్రాజెక్టులను కేంద్ర ఎంఎస్ఎంఈ మంత్రిత్వశాఖ సహకారంతో అమలు చేస్తోంది. వీటిలో ఇండస్ట్రియల్ పార్కులు, ఫ్లాటెడ్ ఫ్యాక్టరీ కాంప్లెక్సులు, కామన్ ఫెసిలిటీ సెంటర్లు (అఈఅబ) ఉన్నాయి. ఇవి రాష్ట్రంలో ఎంఎస్ఎంఈ వ్యవస్థను బలంగా నిలబెట్టడంలో కీలక పాత్ర పోషిస్తున్నాయి. ఈ క్రమంలో, తెలంగాణ రాష్ట్రం కేంద్ర ఎంఎస్ఎంఈ మంత్రిత్వశాఖ మద్దతుతో ప్రతి అసెంబ్లీ నియోజకవర్గానికి ప్రత్యేకంగా ఎంఎస్ఎంఈ పార్కులను నెలకొల్పడానికి సంబంధిత పథకాల ద్వారా ఆర్థిక సహాయం కోరుతోంది. ఈ ప్రయోజనాత్మక కార్యక్రమాల ద్వారా భారతదేశం లక్ష్యంగా పెట్టుకున్న 30 ట్రిలియన్ డాలర్ల ఆర్థిక వ్యవస్థ దిశగా తెలంగాణ రాష్ట్రం కీలక భాగస్వామిగా నిలుస్తుందనే నమ్మకాన్ని డిప్యూటీ సీఎం భట్టి విక్రమార్క మల్లు, పరిశ్రమల శాఖ మంత్రి శ్రీధర్ బాబు కేంద్ర మంత్రి ఎదుట వ్యక్తం చేశారు.

ముస్లిం రిజర్వేషన్ల కోసమే కాంగ్రెస్ ధర్నా

హైదరాబాద్: ముస్లిం రిజర్వేషన్ల కోసమే కాంగ్రెస్ ధర్నా చేస్తోందని కేంద్ర హోంశాఖ సహాయమంత్రి బండి సంజయ్ ఆరోపించారు. కామారెడ్డి డిక్లరేషన్ కానే కాదు.. ముమ్మాటికీ ముస్లిం డిక్లరేషనే అని విమర్శించారు. బీసీలకు 5శాతం పెంచి.. ముస్లింలకు అదనంగా 10 శాతం రిజర్వేషన్లు కల్పించే కుట్ర జరుగుతుందన్నారు. బీసీ ముసుగులో ముస్లింలకు 100శాతం రిజర్వేషన్లను అమలు చేసే కుట్ర జరుగుతోందని మండిపడ్డారు. కాంగ్రెస్ ధర్నాకు బీసీల మద్ధతు కరవైందని ఎద్దేవా చేశారు. బీసీలకు 42 శాతం రిజర్వేషన్లను అమలు చేస్తేనే మద్దతిస్తామని స్పష్టం చేశారు. బీసీలకు ఏ పార్టీ ఏం చేసిందో బహిరంగ చర్చకు సిద్ధమని సవాల్ విసిరారు. 50 ఏళ్ల కాంగ్రెస్ పాలనలో ఎప్పుడైనా బీసీని ప్రధాని చేశారా అని ప్రశ్నించారు. ఉమ్మడి ఏపీలో 48 ఏళ్ల కాంగ్రెస్ పాలనలో ఒక్క బీసీనైనా సీఎం చేశారా? చెప్పాలన్నారు. రాష్ట్ర కేబినెట్‌లో, నామినేటెడ్ పదవులను ఎంతమంది బీసీలకు ఇచ్చారో చర్చిద్దామా అన్నారు. ఎంతమంది బీసీలకు ఎంపీ సీట్లు ఇచ్చారో సమాధానమివ్వగలరా? అని ప్రశ్నించారు. మీరా.. బీసీల గురించి మాకు నీతులు చెప్పేదని ఆగ్రహం వ్యక్తం చేశారు. బీసీని ప్రధాని చేసిన ఘనత భాజపాదేనన్నారు. 27 మంది బీసీ కేంద్ర మంత్రులను, అనేక రాష్ట్రాలకు బీసీ సీఎంలను నియమించిన ఘనత భాజపాకే దక్కుతుందన్నారు. కేంద్రంపై నెపం మోపి బీసీ రిజర్వేషన్ల నుంచి తప్పుకోవాలనుకుంటున్న కాంగ్రెస్.. యూపీ, బెంగాల్, బిహార్ తరహాలో తెలంగాణలోనూ కనుమరుగవడం తథ్యమని హెచ్చరించారు.

భారత సైనానికి అందజేయనున్న రక్తం

800 మందికి పైగా రక్తదానం

రక్తదానం అనగానే నా పేరు గుర్తుకు రావడం ఎన్నో జన్మల పుణ్యఫలం: మెగాస్టార్ చిరంజీవి

79వ స్వాతంత్ర్య దినోత్సవ సందర్భాన్ని పురస్కరించుకుని ఫీనిక్స్ ఫౌండేషన్, చిరంజీవి ఛారిటబుల్ ట్రస్ట్ సంయుక్తంగా మెగా బ్లడ్ డొనేషన్ డ్రైవ్ ను నిర్వహించారు. ఈ కార్యక్రమంలో మెగాస్టార్ చిరంజీవి ముఖ్య అతిథిగా పాల్గొన్నారు మరియు నటుడు తేజా సజ్జా, నటి సంయుక్త అతిథులుగా హాజరయ్యారు. ఈ రక్తదాన కార్యక్రమంలో 800 మంది రక్తదానం చేశారు. సేకరించిన రక్తాన్ని ఇండియన్ ఆర్మీకి డొనేట్ చేయనున్నారు. ఈ సందర్భంగా మెగాస్టార్ చిరంజీవి మాట్లాడుతూ.. నాకు అత్యంత ఆప్తుడైన సురేష్ చుక్కపల్లి వారు చేస్తున్న అనేక సామాజిక కార్యక్రమాలతో పాటు గత రెండేళ్లుగా ఈ బ్లడ్ డొనేషన్ కూడా మొదలుపెట్టి నా హృదయానికి మరింత దగ్గర అయ్యారు. ఈ కార్యక్రమానికి విచ్చేయడమే కాకుండా బ్లడ్ డొనేట్ చేసిన బిడ్డ లాంటి తేజ మరియు నటి సంయుక్త, చిరంజీవి చారిటబుల్ ట్రస్ట్ చీఫ్ మెడికల్ ఆఫీసర్ డాక్టర్ మాధవికి మిగతా రక్తదానం చేస్తున్న దాతలు అందరికీ నేను శిరస్సు వంచి నమస్కరిస్తున్నాను. రక్తదానం వలన ఒక ప్రాణం నిలబడుతుంది. ఇది నేను ఎన్నోసార్లు చెప్పాను. కానీ ఈ తరం యువతకి కూడా తేలడం కోసం ఈ విషయాన్ని మళ్లీ మళ్లీ చెప్పాల్సిన ఆవశ్యకత ఉంది. ఒక జర్నలిస్ట్ రాసిన ఆర్టికల్ చదివిన తర్వాతే నాకు బ్లడ్ బ్యాంక్ పెట్టాలనే ఆలోచన వచ్చింది. ఆయనను ఇప్పటివరకూ చూడలేదు కానీ, ఎప్పుడూ గుర్తుచేసుకుంటూనే ఉంటాను. దాదాపు 27 ఏళ్ల క్రితం రక్తం దొరకక అనేకమంది ప్రాణాలు కోల్పోతున్నారని తెలిసిన తర్వాత ఎందుకు రక్తం దొరకడం లేదు అనే ఒక ఆలోచన నన్ను ఎప్పుడు తొలుస్తూ ఉండేది. మన అభిమానుల్ని బ్లడ్ డొనేషన్ వైపు మళ్లించగలిగితే గనుక ఒక అత్యంత శక్తివంతమైన సామాజిక సేవ వైపు నడిపినట్లుగా ఉంటుందని, ఒక మంచి పనికి నాంది పలికిన వాడిని అవుతానని ఆరోజు ఇచ్చిన పిలుపు.. ఈరోజు లక్షల మంది రక్తదానం వైపు కదిలించింది. ఇది నాకు చాలా గర్వకారణంగా ఉంది. రక్తదానం అనగానే నా పేరు స్ఫురించడం అనేది దేవుడు నాకు ఇచ్చిన గొప్ప అవకాశం గా భావిస్తున్నాను. ఇతర దేశాల్లో ఉన్న అభిమానులు కూడా నా మాటను స్ఫూర్తిగా తీసుకొని రక్తదానం చేస్తున్నారు. వాళ్లందరికీ అభినందనలు. ఇలాంటి కార్యక్రమాలు ఎవరు చేసినా, ఎప్పుడు చేసినా నన్ను పిలవండి. నేను మీకు అందుబాటులో ఉంటాను. అందరికీ ధన్యవాదాలు'అన్నారు హీరో తేజ సజ్జా మాట్లాడుతూ.. ఈ కార్యక్రమంలో పాల్గొనడం చాలా ఆనందంగా ఉంది. రక్తదానం ఒక ప్రాణాన్ని కాపాడుతుంది. తప్పకుండా అందరూ బ్లడ్ డొనేట్ చేయండి. ప్రాణాల్ని కాపాడండి. తెలుగు రాష్ట్రాల్లోనే కాదు దేశమంతటా ఎక్కడైనా రక్తం కావాల్సి వస్తే ఫస్ట్ గుర్తొచ్చే పేరు మెగాస్టార్ చిరంజీవి గారు. అలాంటి చిరంజీవి గారితో ఈ వేదికను పంచుకోవడం చాలా ఆనందంగా ఉంది. రక్తదాతలందరికీ ధన్యవాదాలు'అన్నారు హీరోయిన్ సంయుక్త మాట్లాడుతూ... అందరికి నమస్కారం. ఇంత అద్భుతమైన కార్యక్రమాన్ని చేపట్టిన నిర్వాహకులకు ధన్యవాదాలు. నేను చిరంజీవి గారికి పెద్ద అభిమానిని. ఆయనతో ఈ వేదిక పంచుకోవడం చాలా ఆనందంగా ఉంది. ఈరోజు ఇంతమంది రక్తదానం చేయడానికి మూల కారణమైన చిరంజీవి గారికి ధన్యవాదాలు. రక్తదానం ఒక ప్రాణం నిలబెడుతుంది. ఈ కార్యక్రమంలో పాల్గొన్న అందరికీ పేరుపేరునా ధన్యవాదాలు'అన్నారు ఫీనిక్స్ గ్రూప్ చైర్మన్ సురేష్ చుక్కపల్లి మాట్లాడుతూ.. అందరికీ నమస్కారం. మా అన్న చిరంజీవి గారు, తేజ, సంయుక్త అందరికీ ధన్యవాదాలు. రక్తదాతలందరికీ పాదాభివందనాలు. ఈరోజు వారు చేసిన దానం ఎన్నో వందల ప్రాణాలని కాపాడబోతుంది. చిరంజీవి గారు చేసిన ఇంత గొప్ప కార్యక్రమంతో ఎన్నో లక్షల ప్రాణాలు నిలబడ్డాయి. ఈ సందర్భంగా చిరంజీవి గారికి హృదయపూర్వక పాదాభివందనాలు. గత రెండు సంవత్సరాలుగా మేము కలసి ఈ కార్యక్రమం చేస్తున్నాము. భవిష్యత్తులో కూడా మేము కలిసి ఎన్నో అద్భుతమైన కార్యక్రమాలు చేయాలని భావిస్తున్నాము. ఇక్కడికి విచ్చేసిన అందరికీ ధన్యవాదాలు కృతజ్ఞతలు'అన్నారు.

వికలాంగుల సాధికారత కోసం హయత్‌నగర్‌లో

ట్రెయిన్ ట్రస్ట్ శిక్షణా కేంద్ర ప్రారంభం!

హయత్ నగర్ తెలంగాణ గీతం ఆగస్టు7 సామాజికంగా, ఆర్థికంగా వెనుకబడిన వికలాంగుల యువతీ యువకుల సాధికారత కోసం %==ూాాాాకీ ాఖూా% ఆధ్వర్యంలో ఏర్పాటు చేసిన శిక్షణా కేంద్రం, హయత్‌నగర్ కుంట్లూర్ రోడ్, నయారా పెట్రోల్ పంప్ వెనుక భాగంలో ఘనంగా ప్రారంభమైంది.ఈ కార్యక్రమానికి %==ూాాకీ ాఖూా జఖూా% అమిషా ప్రభు, స్థానిక హయత్‌నగర్ డివిజన్ %+ఎవీజ% కార్పొరేటర్ కళ్లెం నవజీవన్ రెడ్డి, గడ్డిఅన్నారం డివిజన్ %+ఎవీజ% కార్పొరేటర్ బద్దం ప్రేమ్ మహేశ్వర్ రెడ్డి ముఖ్య అతిథిగా హాజరై, శిక్షణ కేంద్రాన్ని ప్రారంభించారు. ఈ సందర్భంగా ముఖ్య అతిథుల చేతుల మీదుగా రిబ్బన్ కట్ చేసి, శిక్షణ తరగతులకు శుభారంభం జరిగింది. కార్యక్రమం ప్రారంభోత్సవ సందర్భంగా విద్యార్థులు, అతిథులకు పూలమొక్కలు అందించి, కృతజ్ఞతలు తెలిపారు.ఈ సందర్భంగా కార్పొరేటర్ కళ్లెం నవజీవన్ రెడ్డి మాట్లాడుతూ.. వికలాంగులు మరియు సామాజికంగా వెనుకబడిన యువతీ యువకులకు ఉచిత ఆధారిత శిక్షణ ఇవ్వడం వల్ల వారి జీవన ప్రమాణాలు మెరుగవుతాయి. ఈ విధమైన శిక్షణ కేంద్రాలు విద్య, ఉద్యోగ అవకాశాలు అందించడంతోపాటు, నూతన ఆశావాదానికి దారితీస్తాయి. %==ూాకీ ాఖూా% సేవా కార్యక్రమాలకు నా పూర్తి మద్దతు ఉంది. సమాజంలోని ప్రతి ఒక్కరు ఈ అవకాశాలను వినియోగించుకోవాలి వారు తెలిపారు.ఈ కార్యక్రమంలో %ఫీూజా% ఫౌండర్ శ్రీనివాస్, నరసింహ, దీక్ష, మరియు %==ూాకీ ాఖూా% సిబ్బంది అఖిల్, శిరీష, ఉపేందర్, రాజశేఖర్, పవన్, సుమిత, దీపిక, వినయ్, శిక్షణ పొందుతున్న విద్యార్థులతోపాటు వారి తల్లిదండ్రులు తదితరులు పాల్గొన్నారు.

రిజర్వ్ బ్యాంక్ కీలక నిర్ణయం..!

ఆర్‌బిఐ ఎంపిసి నిర్ణయాలను ప్రకటిస్తూ, ఆర్‌బిఐ గవర్నర్ సంజయ్ మల్హోత్రా మాట్లాడుతూ.. రెపో రేటులో ఎటువంటి మార్పు చేయలేదని అన్నారు. అంటే ఆర్‌బిఐ రెపో రేటు 5.50 శాతం వద్దే ఉంటుంది. ఊహించినట్లుగానే ఆగస్టు పాలసీ సమావేశంలో భారత రిజర్వ్ బ్యాంక్ ద్రవ్య విధాన కమిటీ అదే నిర్ణయం తీసుకుంది. వరుసగా మూడుసార్లు వడ్డీ రేట్లను తగ్గించిన తర్వాత ఈసారి రేటు కోతను స్తంభింపజేయాలని ఆర్‌బిఐ ఎంపిసి నిర్ణయించింది. ఈ ఏడాది ఇప్పటికే వడ్డీ రేట్లపై ట్రిపుల్ బొనాంజా ప్రకటించిన రిజర్వ్ బ్యాంక్.. ఈసారి మాత్రం ఆలోచించి అడుగులు వేసింది. అంతర్జాతీయ పరిణామాల నేపథ్యంలో వడ్డీ రేట్లను యథాతథంగా 5.5 శాతం వద్దే ఉంచింది. ఈ మేరకు ద్రవ్య పరపతి విధాన సమీక్ష నిర్ణయాలను ఆర్‌బిఐ గవర్నర్ సంజయ్ మల్హోత్రా బుధవారం వెల్లడించారు. ట్రంప్ భారతదేశంపై సుంకాలు విధించిన విధానం, సుంకాలను పెంచుతామని బెదిరింపులు చేస్తున్నారు. దీని స్పష్టమైన ప్రభావం విధాన నిర్ణయాలలో కనిపించింది. ప్రస్తుత క్యాలెండర్ సంవత్సరంలో ఆర్‌బిఐ ఎంపిసి ఇప్పటికే పాలసీ రేటును

నారాయణ అంత్యక్రియలకు హాజరైన మంచిరెడ్డి కిషన్ రెడ్డి.

పిఎ శ్రీనివాస్ కుటుంబానికి అండగా ఉంటామన్న మంచిరెడ్డి

ఇబ్రహీంపట్నం(తెలంగాణ గీతం) జిల్లా బిఆర్ఎస్ పార్టీ అధ్యక్షుడు , మాజీ ఎమ్మెల్యే మంచిరెడ్డి కిషన్ రెడ్డి వ్యక్తిగత సహాయకుడు (పి.ఎ) కుంబం శ్రీనివాస్ తండ్రి కుంభం నారాయణ (85) స్వర్గస్తులైనారు. కొంతకాలంగా అనారోగ్యంతో బాధపడుతున్న ఆయన నగరంలోని ప్రైవేటు ఆసుపత్రిలో చికిత్స పొందుతూ మంగళవారం రాత్రి తుదిశ్వాస విడిచారు. నారాయణ మృతి పట్ల జిల్లా బిఆర్ఎస్ పార్టీ అధ్యక్షులు మంచిరెడ్డి కిషన్ రెడ్డి తీవ్ర సంతాపం ప్రకటించారు. నారాయణ పవిత్ర ఆత్మకు శాంతి చేకూరాలని ఆయన ఆకాంక్షించారు.బుధవారం మధ్యాహ్నం వారి స్వగ్రామం నల్గొండ జిల్లా , చింతపల్లి మండలంలోని ఉరుమడ్ల గ్రామంలో జరిగిన నారాయణ అంత్యక్రియలకు హాజరైన మంచిరెడ్డి ఆయన కుటుంబ సభ్యులను ఓదార్చారు. బిఆర్ఎస్ పార్టీ రాష్ట్ర నాయకులు క్యామ మల్లేష్ , మంచిరెడ్డి ప్రశాంత్ రెడ్డి , సత్తు వెంకటరమణారెడ్డి , జిల్లా రైతుబంధు మాజీ అధ్యక్షుడు వంగేటి లక్ష్మారెడ్డి , మాజీ ఎంపిపిలు కృపేష్ , నర్సింహ , మాజీ మున్సిపల్ చైర్మన్ భరత్ , మండల పార్టీ అధ్యక్షులు చిలుకల బుగ్గరాములు , కర్నాటి రమేశ్ గౌడ్ , చీరాల రమేశ్ , కొత్త కిషన్ గౌడ్ , నాయకులు లెక్కల విఠల్ రెడ్డి , డాక్టర్ మంద సురేష్ , జిల్లా న్యాయవాదుల సంఘం కార్యదర్శి పాలకూర్ల వెంకటేష్ గౌడ్ , చక్రవర్తి గౌడ్ , పాశం దామోదర్ , అనంతుల వెంకటేశ్వర్ రెడ్డి , చిన్నయ్య , తుమ్మలపల్లి వెంకట్ రెడ్డి , బహదూర్ నాయక్ , జెర్కోని రాజు , శంకర్ నాయక్ , జానీపాషా , ఖాజా మహ్మద్ , పాశం పవన్ , పాశారి రవిగౌడ్ తదితరులు అంత్యక్రియల్లో పాల్గొన్నారు.

అభాగ్యులను, మతిస్థిమితం లేని వారిని గుర్తించాలి:

జిల్లా కలెక్టర్ పమేలా సత్పతి

కరీంనగర్: కార్పొరేషన్ పరిధిలో రోడ్లు, ప్రధాన కూడళ్ల వద్ద ఉండే అనాథలు, అభాగ్యులు, మతి స్థిమితం లేని వారిని, కుటుంబ సభ్యులకు దూరమైన వారిని గుర్తించేందుకు స్పెషల్ డ్రైవ్ చేపట్టాలని నగరపాలక సంస్థ ప్రత్యేక అధికారి, కలెక్టర్ పమేలా సత్పతి వివిధ శాఖల అధికారులను ఆదేశించారు. వారిని హైదరాబాద్ లోని ఎన్జీవోలకు అప్పగించాలని పేర్కొన్నారు. బుధవారం జిల్లా కేంద్రంలోని నగరపాలిక కార్యాలయంలో కమిషనర్ ప్రఫుల్ దేశాయ్, అదనపు కలెక్టర్ అశ్విని తానాజీ వాకాడే, పోలీస్ ఇతర శాఖల అధికారులతో సమావేశం నిర్వహించారు. ఈ సందర్భంగా కలెక్టర్ మాట్లాడుతూ అలాంటి వ్యక్తుల నుంచి వాహనదారులకు ఇబ్బంది కలగకుండా రాత్రిళ్ళు రోడ్లపై తిరగకుండా వారికి తాత్కాలికంగా వసతి ఏర్పాటు చేయాలన్నారు. వారి వారి కుటుంబసభ్యులకు సమాచారం ఇచ్చి అప్పగించాలన్నారు. అనాథలను వారికి అండగా నిలిచే ఎన్జీవోలకు అప్పగించి బాగోగులు చూడాలని సూచించారు. సమావేశంలో టాస్క్ ఫోర్స్ ఏసీపీ సతీష్, సీఐ రవీందర్, మెప్మా పీడీ వేణుమాధవ్ రెడ్డి, డీడబ్ల్యూఓ కార్యాలయ సిబ్బంది, వీటీ ఫౌండేషన్ నిర్వాహకులు వీరమాధవ్ తదితరులు పాల్గొన్నారు.

జయశంకర్ ఆశయాలను కొనసాగించాలి

జిల్లా కలెక్టర్ పమేలా సత్పతి

కరీంనగర్ : తెలంగాణ సిద్ధాంతకర్త ప్రొఫెసర్ కొత్తపల్లి జయశంకర్ ఆశయాలను కొనసాగించాలని జిల్లా కలెక్టర్ పమేలా సత్పతి పేర్కొన్నారు. నగరంలోని మదీనా కాంప్లెక్స్ లో గల ఆచార్య కొత్తపల్లి జయశంకర్ విగ్రహానికి జిల్లా కలెక్టర్ పమేలా సత్పతి, అడిషనల్ కలెక్టర్లు అశ్విని తానాజీ వాకడే, లక్ష్మీ కిరణ్, మున్సిపల్ కమిషనర్ ప్రఫుల్ దేశాయ్ పూలమాలలు వేసి నివాళులు అర్పించారు. అనంతరం కలెక్టరేట్ కాన్ఫరెన్స్ హాలులో ఆచార్య జయశంకర్ జయంతిని ఘనంగా నిర్వహించారు. ఈ సందర్భంగా ఆయన చిత్రపటానికి కలెక్టర్ పమేలా సత్పతి, అదనపు కలెక్టర్లు లక్ష్మీ కిరణ్ రెవెన్యూ, అశ్విని తానాజీ వాకడే స్థానిక సంస్థలు, నగరపాలక సంస్థ కమిషనర్ ప్రఫుల్ దేశాయ్, డీఆర్ఓ వెంకటేశ్వర్లు, డీఈఓ చైతన్య జైనీ ఇతర జిల్లా అధికారులు పూలమాలలు వేసి నివాళులు అర్పించారు. కార్యక్రమంలో కలెక్టరేట్ సిబ్బంది తదితరులు పాల్గొన్నారు.

నలకదొడ్డి. దేవనబండ గ్రామాలలో పొలం పిలుస్తుంది

కర్నూలు : నలకదొడ్డి దేవనబండ గ్రామాలలో పొలం పిలుస్తుంది కార్యక్రమం నిర్వహించడం జరిగినది ప్రధానమంత్రి ఫసల్ బీమా యోజన గడువు ఆగస్టు 14 వరకు ఇవ్వడం జరిగింది రైతు సోదరులు పంటల బీమా ఇన్సూరెన్స్ చేసుకోవాలింది గా తెలియజేయడమైనది అన్ని రైతు సేవా కేంద్రాల పరిధిలో సాగుచేసిన పంటలను ప్రతి రైతు తప్పనిసరిగా పంట నమోదు చేసుకోవాలి మండలంలోని అన్ని రైతు సేవ కేంద్రాలలో యూరియా అందుబాటులో ఉన్నది కావున అందరు రైతులు కావలసినవారు ఉపయోగించవలసిందిగా కోరడమైనది అదేవిధంగా మండలంలోని అన్ని గ్రామాలలో రైతులు పత్తి కంది ఆముదం వేరుశనగ జొన్న సజ్జ రాగి కుర్ర ఉల్లి టమాట మొదలగు పంటలను సాగు చేయడం జరిగినది పత్తి పంట పొలాల లో క్షేత్రస్థాయిలో పరిశీలిస్తే పత్తి పంటలో గులాబీ రంగు పురుగు మరియు పచ్చ దోమ తెల్ల దోమ మొదలగు రసం పీల్చే పురుగులు ఆశించే అవకాశం ఎక్కువగా ఉన్నందున రైతులు ఎకరానికి పసుపు నీలిరంగు బట్టలను అజయ్ 20 నుంచి 30 అమర్చుకోవాలి దీనివలన పురుగు ఉధృతి తగ్గించుకోవచ్చును లేదా పత్తి పంటలో ఎకరానికి 8 నుంచి 10 లింగాకర్షణ బుట్టలను అమర్చుకోవాలిపత్తి పంటలో పచ్చ దోమ రెక్కలతో పిల్ల దోమ రెక్కలు లేకుండా ఆకుపచ్చ రంగులో ఉంటాయి పెద్ద దోమ ముందు రెక్కలు నల్లటి మచ్చగా ఉంటుంది పెద్ద దోమలు అడ్డంగా నడుస్తూ ఆకుల అడుగుభాగాన చేరి రసాన్ని పిలుస్తూ ఉంటున్నాయి ఇవి ఆశించిన మొక్కల ఆకులు చివర పసుపు పచ్చగా మారి క్రమేపి ఎర్రబడి చివరకు ఆకులు ముడుచుకుపోతాయని చెప్పడం జరిగింది పచ్చ దోమ ఎక్కువైతే పైరులు పెరుగుదల క్షీణించి మొక్కలు రాక దిగుబడి తగ్గుతుంది దీని నివారణకి ఆస్పెట్ 1.5 గ్రాములు లేదా ఇమిడా క్లోప్రిడ్ 0.3 గ్రాములు లేదా టయామిథాక్సిన్ 0.3 గ్రాములు లేదా ఫ్లోనికామైడ్ 0.3 గ్రాములు లేదా పెన్ఫంతురాన్ 1.25 గ్రాములు లీటర్ నీటికి కలుపుకొని పిచికారి చేసుకోవాలి.